



Οδηγίες συναρμολόγησης και χρήσης

Συγχαρητήρια για την αγορά του προϊόντος **nattera**. Όπως όλα τα προϊόντα **nattera**, έτσι και αυτό κατασκευάστηκε με βάση την τελευταία λέξη της τεχνολογίας και με τη χρήση αξιόπιστων και σύγχρονων εξαρτημάτων.

Συναρμολόγηση

Σημείωση: Αν λείπει κάποιο εξάρτημα ή το προϊόν είναι ελαττωματικό, παρακαλούμε επικοινωνήστε με το κατάστημα αγοράς.

Τα πλακάκια μπορούν να τοποθετηθούν με ευκολία χάρη στο σύστημα κουμπώματος που διαθέτουν. Κάθε πλακάκι έχει τα σημεία σύνδεσης στις άκρες του. Τοποθετήστε τα δύο πλακάκια με τις πλευρές που να ταιριάζουν η μία στην άλλη και πιέστε τα σημεία σύνδεσης μέχρι να κουμπώσουν.

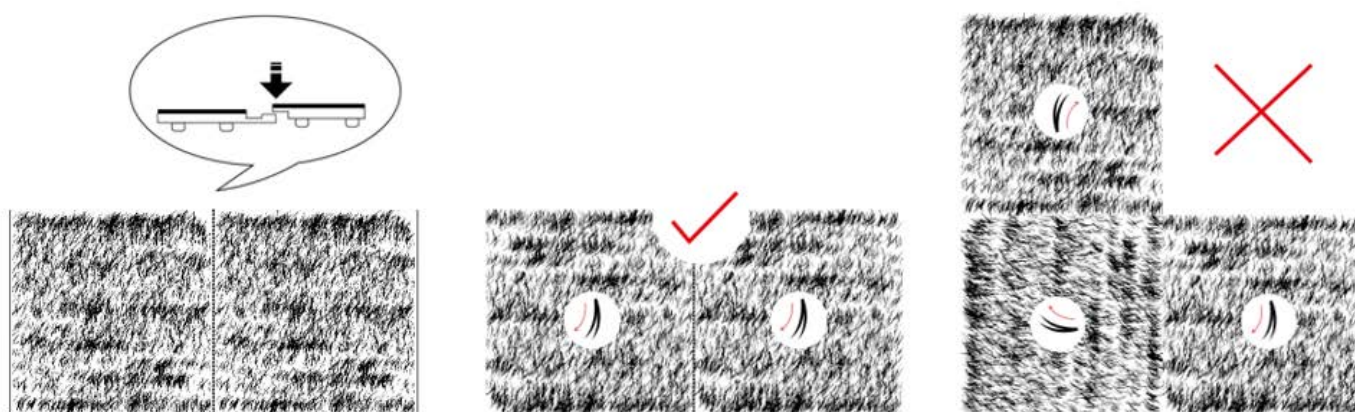

- Κατά την τοποθέτηση βεβαιωθείτε ότι υπάρχει ελεύθερος πλευρικός χώρος τουλάχιστον 1,5 cm από όλους τους τοίχους, τα κάγκελα μπαλκονιού και άλλα σταθερά αντικείμενα.
- Συνιστούμε την τοποθέτηση των πλακιδίων σε λεία και ομοιόμορφη τσιμεντένια επιφάνεια.
- Είναι αναγκαίο να διασφαλίσετε ότι η υποκείμενη επιφάνεια είναι πάντα εντελώς στεγνή. Να διασφαλίζετε τον επαρκή εξαερισμό των πλακιδίων.
- Μην τοποθετείτε σε επιφάνειες με νερό, λάδια ή ανάλογους ρύπους! Να διασφαλίζετε την επαρκή απορροή νερού (κλίση τουλάχιστον 2-3%).
- Μην τοποθετείτε σε επιφάνειες που αποθηκεύουν νερό.
- Τοποθετήστε τα πλακάκια σε περιοχές με περιορισμένο φως για να αποφύγετε τυχόν αλλοίωση του χρώματος.
- Μην τοποθετείτε σε περιοχές με θερμοκρασίες μεγαλύτερες των 49°C, ή χαμηλότερες των -18°C.
- Μην τοποθετείτε τα πλακάκια σε χαλίκι, αμμοχάλικο, άμμο, γρασίδι ή παρόμοιες επιφάνειες!
- Μη χρησιμοποιείτε πλευρικούς περιορισμούς (σοβατεπί, καπλαμά κτλ.), που εμποδίζουν τον επαρκή εξαερισμό. Εφόσον δεν μπορεί να διασφαλιστεί με διαφορετικό τρόπο ο εξαερισμός, η επιφάνεια τοποθέτησης δεν θα πρέπει να υπερβαίνει τα 10-15 m².
- Μην τοποθετείτε αντικείμενα με μεγάλο βάρος πάνω στο προϊόν.

Καθαρισμός και φροντίδα

Για να διατηρήσετε την αρχική τους μορφή, σας συμβουλεύουμε να κάνετε συντήρηση στα πλακάκια σας, μία ή περισσότερες φορές τον χρόνο:

- Ελέγχετε τις συνδέσεις ώστε να είναι σωστά κουμπωμένες.
- Αντικαταστήστε φθαρμένα πλακίδια με καινούργια.
- Εάν εμφανιστεί μούχλα, σκόνη ή άλλος ρύπος καθαρίστε με ήπιο καθαριστικό διάλυμα. Ξεπλύνετε με καθαρό νερό και αφήστε να στεγνώσουν τελείως.
- Για τον καθαρισμό μην χρησιμοποιείτε προϊόντα που περιέχουν χλώριο.
- Αν τα πλακάκια βρίσκονται σε ανοιχτό χώρο, η επεξεργασία καθαρισμού θα πρέπει να επαναλαμβάνεται κάθε 2-3 μήνες.

Απόρριψη προϊόντος

Για την απόρριψη του προϊόντος σας, απευθυνθείτε πρώτα στην υπηρεσία καθαριότητας του δήμου που ανήκετε. Με την απόρριψη του προϊόντος, απορρίψτε τις οδηγίες χρήσης στους μπλε κάδους ανακύκλωσης.

Απόρριψη συσκευασίας



Η συσκευασία αποτελείται από χαρτόνι και πλαστικά με αντίστοιχη σήμανση, που μπορούν να ανακυκλωθούν. Διαθέστε αυτά τα υλικά στα κατάλληλα σημεία ανακύκλωσης.

Εγγύηση

Για αυτό το προϊόν ισχύει εγγύηση με διάρκεια δύο έτη από την ημερομηνία αγοράς, εφόσον αυτό έχει αγοραστεί από κατάστημα Praktiker στην Ελλάδα.

Βλάβες που προέρχονται από ακατάλληλη μεταχείριση ή χειρισμό, λάθος τοποθέτηση ή φύλαξη, ακατάλληλη σύνδεση ή εγκατάσταση, από βία ή άλλες εξωτερικές επιδράσεις, καθώς και σε παρεμβάσεις του αγοραστή ή τρίτων οι οποίες δεν ήταν σύμφωνες με τις οδηγίες χρήσης που συνοδεύουν το προϊόν, δεν καλύπτονται από την εγγύηση. Επίσης, δεν καλύπτεται η φυσιολογική φθορά λόγω χρήσης. Προτείνουμε να διαβάσετε προσεκτικά τις οδηγίες χρήσεως, διότι περιέχουν σημαντικές υποδείξεις.

Για λόγους εξακρίβωσης της ημερομηνίας αγοράς, είναι απαραίτητο να κρατήσετε την απόδειξη αγοράς, που αποτελεί το μόνο αποδεικτικό στοιχείο της ημερομηνίας αγοράς.

Υποδείξεις :

1. Εάν το προϊόν δε λειτουργεί πλέον όπως πρέπει, ελέγξτε παρακαλούμε πρώτα εάν η αιτία είναι άλλοι λόγοι, όπως για παράδειγμα λάθος χειρισμός.
2. Σε περίπτωση που θέλετε να κάνετε χρήση της εγγύησης ή σε περίπτωση βλάβης παρακαλούμε απευθυνθείτε προσωπικά στο κατάστημα αγοράς.

Παρακαλούμε προσέξτε ότι θα επισυνάπτετε, θα έχετε διαθέσιμα, ή θα φέρετε μαζί σας σε κάθε περίπτωση τα ακόλουθα:

- Απόδειξη αγοράς
- Περιγραφή προϊόντος / Τύπος / Μάρκα
- Περιγραφή του εμφανιζόμενου προβλήματος με όσο το δυνατόν πιο ακριβή αναφορά του ελαττώματος.

Εκτός των δικαιωμάτων που παρέχονται με την παρούσα εγγύηση στον καταναλωτή, αυτός έχει σε κάθε περίπτωση και όλα τα δικαιώματα που απορρέουν από τις κείμενες διατάξεις και τους νόμους σχετικά με τη σύμβαση πώλησης.

Praktiker Hellas A.E.

Πειραιώς 176-177 78

Ταύρος, Αθήνα

www.praktiker.gr

5207303311924