- Media player
- Bluetooth ηχείο
- Ραδιόφωνο FM
- Ρολόι-ξυπνητήρι

Μοντέλο: PBT2126P/PBT2127B/PBT2128W/PBT2129C
Οδηγίες χρήσης

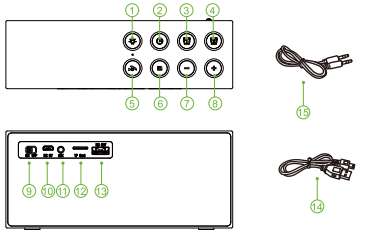

① Φως
② Ρολόι
③ Ξυπνητήρι 1
④ Ξυπνητήρι 2
⑤ Αναπαραγωγή/Παύση
⑥ Λειτουργία
⑦ Προηγούμενο/Ενταση-
⑧ Επόμενο/Ενταση+
⑨ Ενεργοποίηση/Απενεργοποίηση
⑩ DC 5V θύρα φόρτισης
⑪ Θύρα Aux in
⑫ Θύρα TF
⑬ Θύρα USB
⑭ Καλώδιο φόρτισης
⑮ Καλώδιο ήχου

Διαχείριση
ON/OFF: Πιέστε το ON για ενεργοποίηση της συσκευής, και το OFF για απενεργοποίηση.
Φως: Πιέστε σύντομα για ρύθμιση του φωτός, ή παρατεταμένα για τη φωτεινότητα
Ρολόι: Πιέστε σύντομα για είσοδο στη λειτουργία ρολογιού, πιέστε ξανά για εισαγωγή ρύθμισης ρολογιού
Ξυπνητήρι 1: Πιέστε σύντομα για είσοδο στη ρύθμιση ξυπνητηριού 1. Οταν το ξυπνητήρι χτυπήσει 1 φορά, πιέστε ελαφρά κάποιο από τα κουμπιά «Alarm 1"/(-)/(+) για αναβολή. Το ξυπνητήρι ηχεί ανά 5 λεπτά για 3 φορές Πιέστε ελαφρά Play/Pause για ακύρωση
Ξυπνητήρι 2: Πιέστε σύντομα για είσοδο στη ρύθμιση ξυπνητηριού 1. Οταν το ξυπνητήρι χτυπήσει 1 φορά, πιέστε ελαφρά κάποιο από τα κουμπιά «Alarm 1"/(-)/(+) για αναβολή. Το ξυπνητήρι ηχεί ανά 5 λεπτά για 3 φορές Πιέστε ελαφρά Play/Pause για ακύρωση

Αναπαραγωγή/Παύση
Α. Σύνδεση Bluetooth, πιέστε σύντομα για απάντηση εισερχόμενης κλήσης, πιέστε παρατεταμένα για να απορρίψετε την κλήση. Διπλό κλικ για να ξανακαλέσετε.
Β. Αναπαραγωγή Bluetooth, πιέστε σύντομα το κουμπί Play/Pause, για να διακόψετε τη σύνδεση πιέστε παρατεταμένα.
Γ. Θύρα TF/AUX IN, πιέστε σύντομα το κουμπί Play/Pause, για τη μη λειτουργία της πιέστε παρατεταμένα.
Δ. Λειτουργία FM, πιέστε σύντομα το κουμπί Play/Pause, πιέστε παρατεταμένα για αυτόματη αναζήτηση σταθμών.
Ε. Λειτουργία ρολογιού, πιέστε σύντομα για είσοδο στις ρυθμίσεις ρολογιού.
Ζ. Λειτουργία ξυπνητηριού, πιέστε σύντομα για είσοδο στις ρυθμίσεις ξυπνητηριού.

Mode: Πιέστε ελαφρά για εναλλαγή λειτουργίων μεταξύ Bluetooth / TF κάρτα / AUX IN / FM

Προηγούμενο/ Ένταση-
Α. Αναπαραγωγή με Bluetooth / TF κάρτα, πιέστε ελαφρά για μετάβαση στο προηγούμενο κομμάτι, πιέστε παρατετημένα για μείωση έντασης. .
Β. Λειτουργία FM, πιέστε σύντομα για μείωση έντασης, πιέστε παρατεταμένα για μετάβαση στον προηγούμενο σταθμό.
Γ. Λειτουργία AUX IN, πιέστε σύντομα για μείωση της έντασης διαδοχικά, πιέστε παρατεταμένα για συνεχόμενη μείωση της έντασης.
Δ. Λειτουργία ρολογιού, πιέστε σύντομα για μείωση της ώρας/λεπτά, πιέστε παρατεταμένα για αλλαγή μορφής ώρας στην οθόνη μεταξύ 12ωρου και 24ωρου.
Ε. Λειτουργία ξυπνητηριού, πιέστε σύντομα για μείωση της ώρας/λεπτά, πιέστε παρατεταμένα για συνεχόμενη μείωση.

Επόμενο/ Ένταση+
Α. Αναπαραγωγή με Bluetooth/ TF κάρτα, πιέστε ελαφρά για μετάβαση στο επόμενο κομμάτι, πιέστε παρατεταμένα για αύξηση της έντασης.
Β. Λειτουργία FM, πιέστε σύντομα για αύξηση της έντασης, πιέστε παρατεταμένα για μετάβαση στον επόμενο σταθμό.
Γ. Λειτουργία AUX IN, πιέστε σύντομα για μείωση της έντασης διαδοχικά, πιέστε παρατεταμένα για συνεχόμενη μείωση της έντασης.

Δ. Λειτουργία ρολογιού, πιέστε σύντομα για αύξηση της ώρας/λεπτά, πιέστε παρατεταμένα για αλλαγή μορφής ώρας στην οθόνη μεταξύ 12ωρου και 24ωρου.
Ε. Λειτουργία ξυπνητηριού, πιέστε σύντομα για αύξηση της ώρας/λεπτά, πιέστε παρατεταμένα για συνεχόμενη αύξηση.
Λειτουργία
Προειδοποίηση χαμηλής μπαταρίας και απενεργοποίηση: όταν η μπαταρία είναι κάτω από 10%, η φωτεινή ένδειξη θα γίνει κόκκινη, όπου και απαιτείται φόρτιση. Όταν η ισχύς είναι κάτω από 3%, γίνεται απενεργοποίηση.
Λειτουργία TF κάρτας: όταν επιλέγετε TF κάρτα η αναπαραγωγή εμφανίζεται στην οθόνη. Μετά από 30 δευτερόλεπτα εμφανίζεται το ρολόι. Η ένδειξη “TF” και μπαταρίας εμφανίζονται στο κάτω μέρος της οθόνης.
Λειτουργία FM:
Η συχνότητα FM εμφανίζεται στη οθόνη. Η ένδειξη “FM” και η μπαταρία εμφανίζονται στο κάτω μέρος της οθόνης καθόλη τη διάρκεια. Όταν γίνεται αναζήτηση σταθμών, η ποσότητα των διαθέσιμων καναλιών εμφανίζεται στην οθόνη.

AUX/ Bluetooth
Όταν επιλέγετε AUX/ Bluetooth, το εικονίδιο AUX/Bluetooth εμφανίζεται στην οθόνη. Μετά από 30 δευτερόλεπτα θα εμφανισθεί το ρολόι. Η ένδειξη AUX/BT εμφανίζεται στο κάτω μέρος της οθόνης καθ’όλη τη διάρκεια.

Ρολόι: Η ώρα εμφανίζεται στην οθόνη

Ισχύς μπαταρίας: Όταν η μπαταρία είναι κάτω από 10%, το εικονίδιο είναι κόκκινο. Όταν είναι μεταξύ από 10%-90%, το εικονίδιο είναι μπλε. Όταν η μπαταρία >90%, το εικονίδιο είναι πράσινο.

Ένταση:Το επίπεδο έντασης είναι ως και 15, όταν θα φτάσει στο μέγιστο ήχειται μήνυμα για προειδοποίηση

Ξυπνητήρι/ Αναβολή: όταν επιλέγετε το ξυπνητήρι, η ώρα ρύθμισης ξυπνητηριού θα εμφανισθεί στην οθόνη. Μετά από 30 δευτερόλεπτα θα εμφανισθεί το ρολόι.

Φόρτιση: όταν η συσκευή φορτίζει, το εικονίδιο είναι κόκκινο. Μόλις ολοκληρωθεί η φόρτιση, το εικονίδιο είναι πράσινο.

Θύρα USB: χρησιμοποιείτε για ανπαραγωγή αρχείων μουσικής MP3/WAV.

Σύνδεση Bluetooth:
1. Πιέστε το πλήκτρο ON για ενεργοποίηση, στην οθόνη εμφανίζεται HIFI για 2 δευτερόλεπτα. Στη συνέχεια, θα μεταβεί στην προεπιλεγμένη λειτουργία ρολογιού. Πιέστε σύντομα το πλήκτρο M για τη λειτουργία Bluetooth.
2. Ενεργοποιήστε το Bluetooth στη συσκευή, κάντε αναζήτηση F&U PBT21xx και συνδεθείτε. Ο κωδικός είναι 0000 αν χρειαστεί. Αν συνδεθείτε επιτυχώς, θα το αναγνωρίσει και την επόμενη φορά θα συνδεθεί αυτόματα.

Προφυλάξεις για την ασφάλειά σας
1.Για να αποτρέψετε ενδεχόμενη καταστροφή της συσκευής μη χρησιμοποιείτε ποτέ άλλο τροφοδοτικό από αυτό που συνοδεύει τη συσκευή.
2. Για την προστασία των αυτιών σας αποφύγετε τη λειτουργία της συσκευής στη μέγιστη ένταση του ήχου, ειδικά αν χρησιμοποίειπε ακουστικά.
3. Η συσκευή δεν πρέπει να λειτουργεί κοντά σε ισχυρά μαγνητικά ή ηλεκτρικά πεδία.
Αποφύγετε τις ακόλουθες καταστάσεις:
1. Λειτουργία σε χώρους με πολύ υψηλή και πολυ χαμηλή θερμοκρασία.
2. Έκθεση στο άμεσο ηλιακό φως
3. Υγρασία, κηλίδες νερού, λαδιού, χημικά υγρά, εντομοκτόνα
4. Απότομη μεταφόρα από κρύο σε ζεστό χώρο. Θα πρέπει να περιμένετε εώς ότου η συσκευή αποκτήσει τη θερμοκρασία του δωματίου στο οποίο βρίσκεται για να αποφύγετε ενδεχόμενη δυσλειτουργία.
5. Μην τοποθετείτε ποτέ δοχεία με υγρά, όπως ανθοδοχεία, επάνω στη συσκευή.

Προδιαγραφές
Bleutooth: BT V4.1+EDR
Απόσταση: 10m
Ηχείο: 3W*2 φ40mm, 4Ω, 3¨W
Θερμοκρασία: **-30°C ~ -60°C**
Τάση: DC 5V
Μπαταρία: 3.7V/2000mAH

Σημείωση σχετικά με την ανακύκλωση
Α.Μ.Π. 00510 - (ΠΔ 117/2004)
Αυτό το προϊόν έχει σχεδιαστεί και κατασκευαστεί με υλικά υψηλής ποιότητας και με στοιχεία που μπορούν να ανακυκλωθούν και να ξαναχρησιμοποιηθούν.
Το σύμβολο αυτό υποδηλώνει ότι τα ηλεκτρικά και ηλεκτρονικά εξαρτήματα, στο τέλος της ζωής τους, πρέπει να απορρίπτονται χωριστά από τα υπόλοιπα σκουπίδια του νοικοκυριού.
Απορρίψτε αυτά τα εξαρτήματα στο κέντρο ανακύκλωσης της περιοχής σας.
Στην Ευρωπαϊκή Ένωση, υπάρχουν χωριστά συστήματα συλλογής για τα χρησιμοποιημένα ηλεκτρικά και ηλεκτρονικά υλικά.
Βοηθήστε μας να προστατεύσουμε το περιβάλλον στο οποίο ζούμε!

ΔΗΛΩΣΗ ΣΥΜΜΟΡΦΩΣΗΣ
Με την παρούσα, η Αμοιρίδης-Σαββίδης Α.Ε., δηλώνει ότι η συσκευή συμμορφώνεται προς τις ουσιώδεις απαιτήσεις και τις λοιπές διατάξεις των παρακάτω οδηγιών:
RED Directive 14/53/EU
Low Voltage Directive 14/35/EU
ErP Directive 09/125/EC
RoHS Directive 11/65/EU
CE-marking Directive 93/68/EEC
Αντίγραφο της Δήλωσης Συμμόρφωσης υπάρχει στο www.fandu.gr

Αποκλειστικός εισαγωγέας: ΑΜΟΙΡΙΔΗΣ - ΣΑΒΒΙΔΗΣ Α.Ε.
ΚΕΝΤΡΙΚΑ | 17ης Νοεμβρίου 87, Πυλαία, 55535, Θεσσαλονίκη
Τ 2310944944 | F 2310944940
www.amiridis-savvidis.gr